Adresse:
Feurenmoos 15
78739 Hardt

Kontakt:
Telefon: +49 (0) 7422 / 940010
Fax:+49 (0) 7422 / 9400125
Mail: kontakt@flaig-te.de

Übersicht

Magnetblock gummiummantelt

Artikelnummer 6 1000 0067

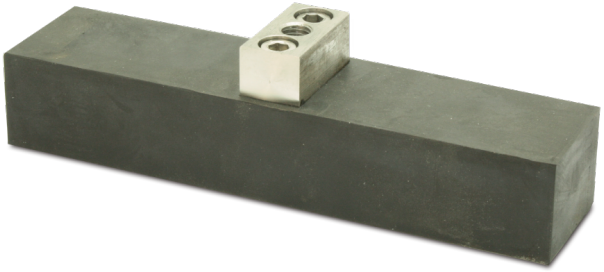

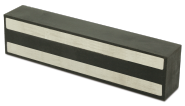

Beschreibung

Erstellt am 25.04.2024.

Adresse:
Feurenmoos 15
78739 Hardt

Kontakt:
Telefon: +49 (0) 7422 / 940010
Fax:+49 (0) 7422 / 9400125
Mail: kontakt@flaig-te.de

Produktinformationen

Abmessung Höhe Magnet (mm):	30
Gewinde (mm):	M10x20
Haltekraft (N):	3000
Material:	Neodym / Gummi
Abmessung Länge (mm):	180
Abmessung Breite (mm):	39
Abmessung Höhe (mm):	50
Gewicht (g):	1500