Adresse:
Feurenmoos 15
78739 Hardt

Kontakt:
Telefon: +49 (0) 7422 / 940010
Fax:+49 (0) 7422 / 9400125
Mail: kontakt@flaig-te.de

Übersicht

EHR 2440

Elektro Rundmagnete

Artikelnummer 4016 02440

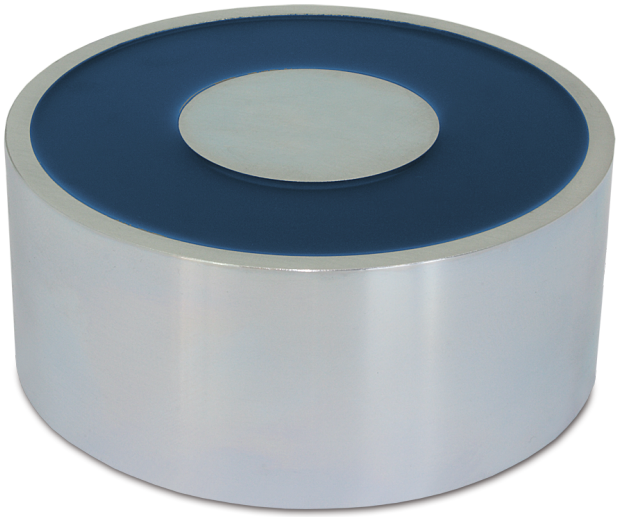

Beschreibung

Elektro-Permanent Rundmagnete bestehen aus einem Permanent-magnetischen Haftsystem und aus einer Erregerwicklung die im eingeschalteten Zustand das Magnetfeld an den Haftflächen neutralisiert und somit das Abnehmen bzw. Absetzen des Werkstücks ermöglicht. Aufgrund des Permanent-magnetischen Charakters der Rundmagnete werden diese vorzugsweise da eingesetzt, wo lange Haftzeiten erforderlich sind und die Haltekraft nur für kurze Zeit oder gelegentlich unterdrückt werden muss. Rundmagnete eigenen sich besonders gut als Sicherheitsmagnete und wo hohe Ausfallsicherheit gefragt ist. Rundmagnete haben eine komplett vergossene Spule, sind vernickelt und abgedichtet nach IP 65. Der Anschluss erfolgt am rückseitig ausgeführten Kabel.

FLAIG
Magnetsysteme

Adresse:
Feurenmoos 15
78739 Hardt

Kontakt:
Telefon: +49 (0) 7422 / 940010
Fax:+49 (0) 7422 / 9400125
Mail: kontakt@flaig-te.de

Produktinformationen

Abmessung Durchmesser (mm):	40
Haltekraft (N):	450
Haltekraft ab (mm):	4,5
Leistung (W):	5,2
Spannung (V DC):	24
ED:	100%
Abmessung Höhe (mm):	25
Bohrung:	1 xM5
Schutzart:	IP65
Gewicht (kg):	0,2